



CASA 47

**CONDOMINIO PARQUE
CERRO NEGRO F**
SAN BERNARDO

Piso 1



Piso 2

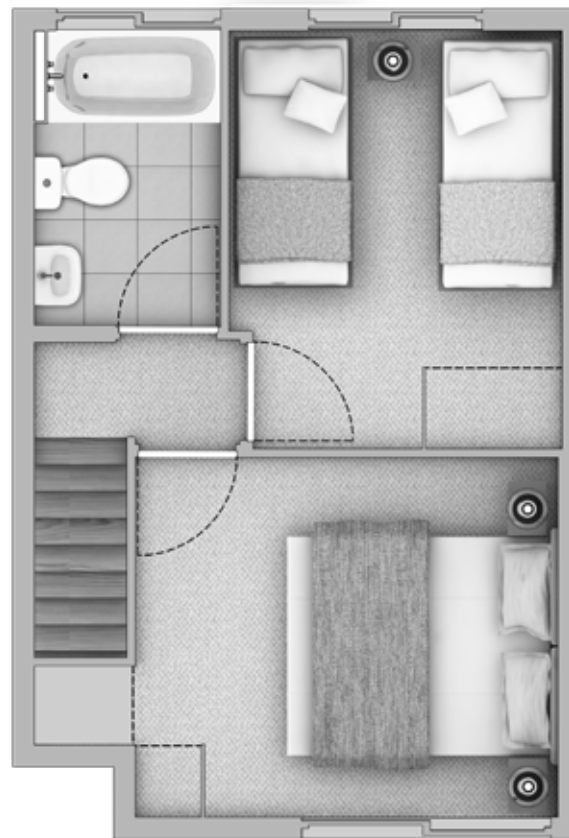

CASA 47

- 2 Dormitorios
- 1 Baño
- Amplio living - comedor
- Lavadero
- Red de gas licuado y calefont
- Ventanas termopanel en dormitorios
- Albañilería en 1^{er} y 2^{do} piso

1^{er} piso: 21,91 m²

2^{do} piso: 25,11 m²

Superficie total: 47,02 m²

SOCOVESA[■]
T O D O E S D I S E Ñ O

Las imágenes, textos y planos contenidos en esta ficha fueron elaboradas con fines ilustrativos, no constituyendo necesariamente una representación exacta de la realidad, su único objetivo es mostrar las características generales del proyecto y promoción. Al momento de efectuar su compra verifique la disponibilidad, precio, características y las especificaciones definitivas que tendrá el proyecto. Éstas podrían experimentar modificaciones. Lo anterior se informa en virtud de lo señalado en la Ley 19.472. La superficie útil del inmueble corresponde a la suma de la superficie construida, techada y lateralmente cerrada en forma total, medida desde el eje de los muros perimetrales interiores hasta el borde exterior de los muros perimetrales exteriores, incluyendo la mitad de la superficie de los espacios exteriores de uso privado tales como terrazas, balcones y logias. Ello, conforme lo establecido en los artículos 1.12 y 5.1.11 de la Ordenanza General de Urbanismo y Construcciones, complementados por la DDU No 110 de la División de Desarrollo Urbano del Ministerio de Vivienda y Urbanismo de fecha 14 de Agosto del año 2002. La línea segmentada es sólo referencia para graficar espacios donde el propietario podría instalar muebles y clóset. Emitido el 26.08.21.